Envoyé en préfecture le 13/03/2026
Reçu en préfecture le 13/03/2026
Publié le 13/03/2026
ID : 034-213403880-20260312-D2026_19-DE

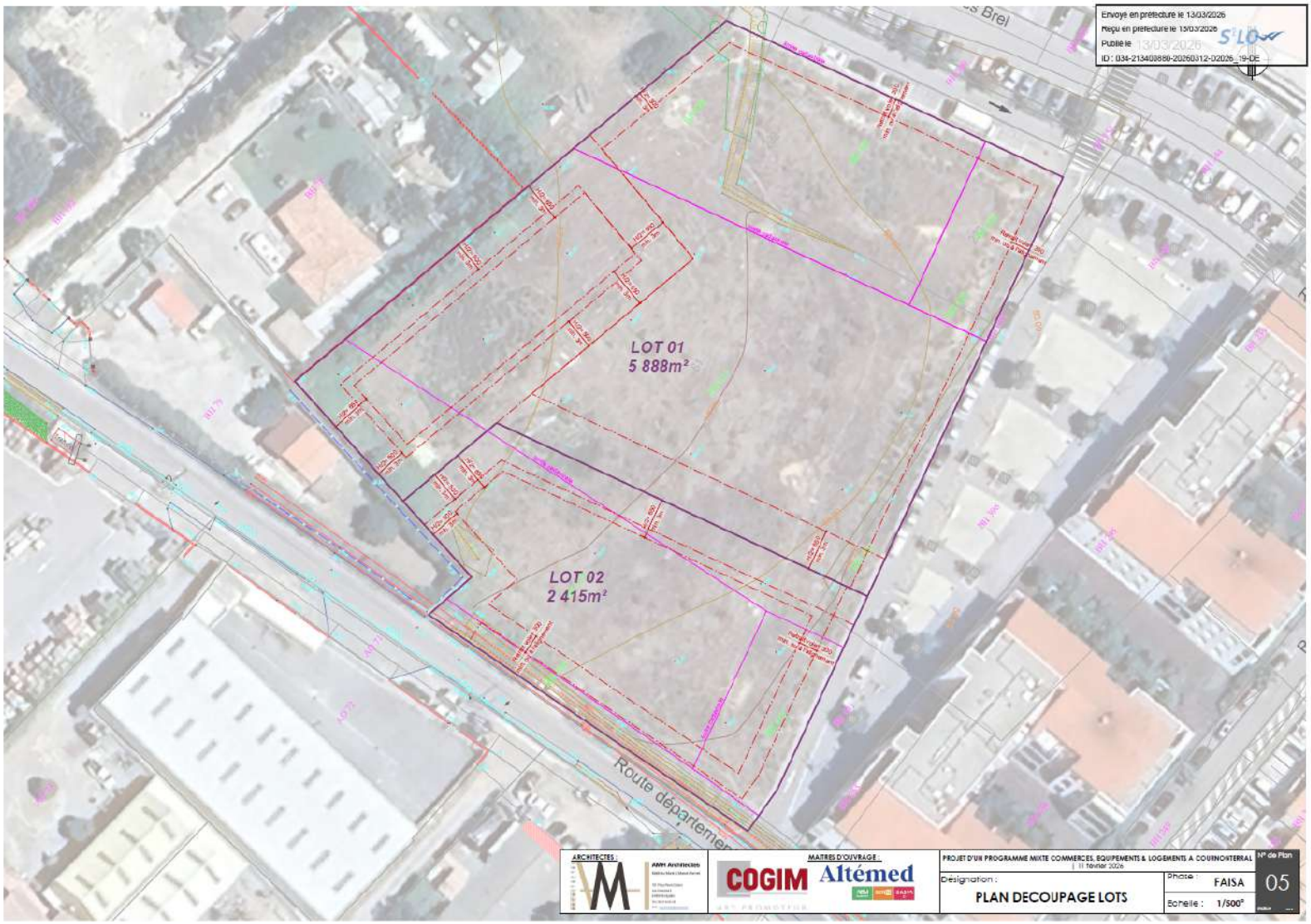

ARCHITECTES :
AWA Architectes

MAITRES D'OUVRAGE :
COGIM
Altémed

PROJET D'UN PROGRAMME MIXTE COMMERCES, EQUIPEMENTS & LOGEMENTS A COUTHONTERRAL
11 février 2026

Désignation :
PLAN DECOUPAGE LOTS

Phase : FAISA
Echelle : 1/500°

N° de Plan : 05
Indice : ...